4-Zimmerwohnung

lehnerhof

natur ums eck

1. Obergeschoss	
Nettowohnfläche	102,57 m²
Balkon	20,37 m²
Wohnungsnummer	6

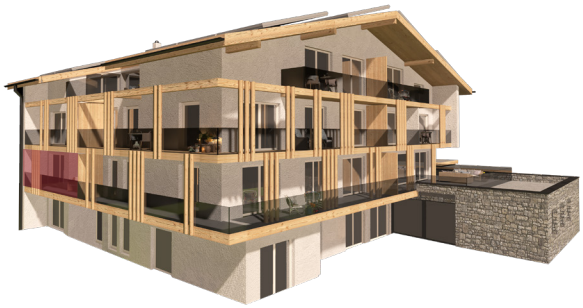

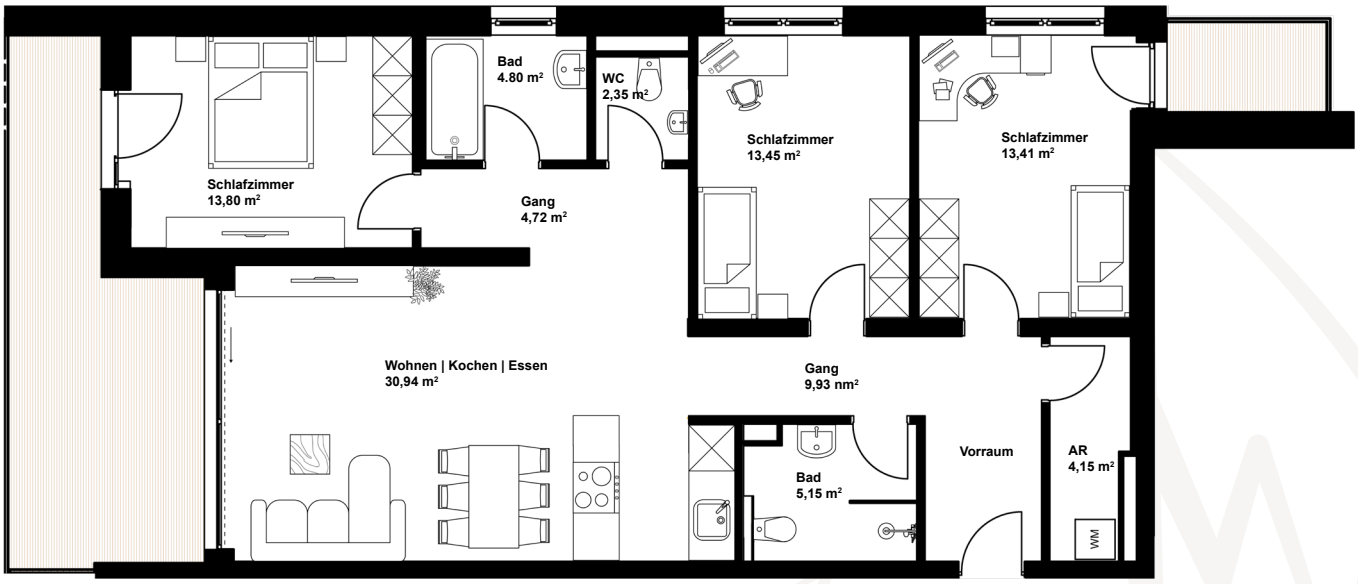

Änderungen und Abweichungen gegenüber den publizierten Angaben bleiben ausdrücklich vorbehalten. Keine Haftung.

Wohnen am Lehnerhof GmbH | Lehner 199 | 6105 Leutasch | +43 664 5321254 | info@lehnerhof.at